中央宣傳部登記證中字第一號 內政部登記證警字一四六號
本報創刊於十八年五月為首都首創之晚報

南京晚報

第二千三百四十二號
社址 市府路八號
電話二三六五四號

清真 六朝居茶社 修理工竣開幕啟事

現已正式開幕

本社開設夫子廟貢院街歷數十年之久為秦淮河畔之首創茶社故凡各界作秦淮遊者莫不知有敝社也前因翻修內部暫停營業致蒙各界高軒枉顧往返徒勞實深歉疚茲已工竣佈置新並聘著名技師精製各式麵點美味乾絲至於坐位之舒暢招待之週到尤其餘事尚希各界惠顧諸君親臨指導不勝榮幸之至 地址夫子廟貢院街電話二三四四三

建設委員會首都電廠暫停日電通告

本廠因下關發電所擴充工程需要停電茲定於二十五年一月二日上午三時起至下午三時止暫停供電十二小時除特殊需電用戶另行設法外特此公告即希

各界諒察為荷

本報歡迎
直接訂閱
每月報費
大洋三角

陰歷年前接收產品

太原實物十足準備庫

陰歷年前各地普設分支行
人民可以物換券以券換物

【太原通信】自中央公佈實施新幣制以來、山西當局、曾令省銀行、墾業銀號、鐵路銀號、鹽業銀號等四行號、共同組織實物十足準備庫、並擬推行物產證券、諸以救濟農村、茲庫經理協理、已由太原經濟建設委員會、委定買繼英、郝濟照二人充任、買郝二氏、於二十七晨七時乘汽車前往河邊謁閻、將違日籌備實物十足準備庫情形、並救濟農村具體有效辦法、向閻報告後、經閻詳加指示、大致已經決定、買等即於午後四時返省、據談、今日在河邊向閻請示決定者、（一）名稱、決定爲「山西省省、鐵、墾、鹽四銀行號實物十足準備庫總管理處」、總庫設太原市、並設分庫十一處於大同、原平、忻縣、榆次、太谷、陽泉、長冶、臨汾、新絳、運城、汾陽等縣、其餘各縣視環境之需要、隨時增設支庫、不便設立支庫之縣地方、委託股實商號代辦（二）職員、準備庫經理協理下設事務、業務所、組下設股及辦事員、事務組正組長已委定齊寶華、副組長要繼先、業務組正組長郭樹經、副組長耿舉查、其他各股股長及辦事員等、閻指示應擇定適當人員先行試充、如辦事成績優良、再行加委（三）四銀行號實物十足準備庫總管理處暫行章程及組織規則、並附設物產商行總行簡章等、留河邊由閻審核修正後公佈、（四）爲便利鄉村人民起見、實物十足準備庫分支庫及物產商行分支行、如能於陰歷年前在各地普遍設立、使各地均有準備庫有商行、則人民可以直接向各地準備庫以物產換券、向物產商行以券換物產、現擬於陰歷年前開始收受全省人民之糧食等產品、庶物產無滯消之病、金融可以流通、實為救濟農村最有效之辦法、同人等決盡綿薄、秉承當局意旨、努力作去、以期達閻主任救濟農村之宗旨、（五）四銀行號實物十足準備庫總管理處、已於今（二十八日）日上午九時成立、暫假省銀行地址辦公、俟總管理處地址完竣、即正式遷入、至準備庫附設之物產商行、及各縣分庫分行等、即將繼續成立、賈郝二氏、現正漏夜積極籌備一切云、

入京聽訓

推選代表

北平大學規定辦法

【北平通信】教部訓令平市各大學及專科以上學校當局與學生代表入京謁蔣院長聽訓後、北平六大學校長蔣夢麟、徐誦明、李蒸、梅貽琦、陸志韋、王卓然等、昨日午後一時許在某處集會、商學生代表選派問題、因各校院數有三院四院五院不等、而學生代表人數、訓令中限令每大學一人至三人、每獨立學院一人、故商議結果、未能取得一致辦法、決由各校當局行籌劃辦理、平大校長徐誦明昨晚四時在該校校長辦公處召集五院院長開十四次臨時行政會議、製定學生代表選舉法如下、（一）分為初選複選二次、（二）初選每班選出代表二人參加複選、複選被選學生之人數、每一百五十人選出一人、一百五十人以上三百人以下選出二人、三百人以上四百五十人以下選出三人、依上列標準、各學院應舉代表人數如左、醫、一人、女、農、工、各二人、法、商三人、（二）選舉日期、班代表應於三日十二點以前選定、將名單送呈本院院長、於三日下午由院長監選舉行複選、（四）複選被選人不限於班代表、（五）屆期如代表不能選出時以棄權論、（六）各學院選定之代表名單、應於四日上午十二時以前送達校長辦公處、按照部定標準及名額、由行政委員會推定三人、

中華法學雜誌

第六卷第七號【本號要目】中華法系立法之演進……孫澄泉 離婚制度之比較研究（續）……彭年鶴（法律解釋）（譯叢）見於中國古典之權利思想（續）……廖維勳譯 德意志憲法原論（續）……鄧定人譯 國際私法大綱（續）……查良鑑譯（專件）考察日本司法報告（續）……石志泉洪文瀾（國內要聞）（國外要聞） 社址南京魚市大街衛巷居安里

拾六期 中疊（獎二）063471
拾七期 中又（獎三）242423（獎四）187570

誌禧

太平路科巷口 春和獎券號

本號自銷航券獎券以來營業日增鉅獎疊出第拾四五期連中三四獎拾六期疊中二獎四獎拾七期又中三獎誌禧均由門市分售出足徵財臨旺地拾八期新券已到號碼齊全諸君欲獲鉅獎務請早臨幸勿失之交臂也兼營各種香烟五洋燭皂兌換銀元如數 賜顧竭誠歡迎

廣仁醫院

院址 中山東路（土街口）一二四號

電話 第二二二七六六號

院長 鄧朝榮醫師

專門 內科 外科 花柳科 婦人科 產科 兒科

特設戒烟專科

一、服藥除毒戒法
二、打針拔毒戒法
三、血清抗毒戒法
四、特別滋補戒法
五、普通優待戒法

本院戒煙用最新科學方法負責包戒無論新老煙癮或因無病吸食皆保證毫無痛苦永不反癮走戒住院聽便戒時能照常作事

刊例　特種第一版新聞前後及四版新闢欄中每方寸每日大洋二元　甲種二三四版每方寸每日大洋一元二角　乙種中縫每方寸每日大洋一元　長期面議

秦淮月

雅麟

◀歡迎投稿▶

開鑼戲

送舊迎新

痕

「一雙玉臂千人枕、半點櫻唇萬客嘗」，這是描寫妓女夜夜做新娘「送舊迎新」的妙句。

妓女送舊迎新，是爲了環境與生活的壓迫，不得不如此；而人類的送舊迎新，卻是「爲了求人類社會的進步與幸福，所以每逢到一年的歲尾年頭」，大家要喜氣洋溢地歡樂一下。

有人說：孩童時代希望過新年，中年時代恐懼過新年，老年時代感傷過新年。小孩子們有新衣服穿，有糖果吃，有鞭炮花燭玩耍，當然歡迎新年的降臨。中年人責任上肩，要顧到生活，要顧到事業，對於新年自然懷着恐懼。老年人到黃金時代已過，追戀過去的一切，當然有感傷的成份在新年裏。

現在這年頭兒，送舊迎新的年關，卻變成了人類互相屠殺的開端，試看各國政府元旦大閱兵，各國軍實每年巨額增加的新預算，「一九三七年」已成了世界最危險的一年，我們中國的國民要在大流血的戰爭中求生存，應當怎樣地埋頭苦幹?!

庸戡隨筆（五）（一）

與中小隱

中秋放風箏

風箏之游戲。由來已久。且各省各縣。無不有之。大都在清明以前。清明後放者。或譏爲老臉風箏。相傳兒童於春暖時。放風箏。仰面張口。可以吸空氣。吐炭氣。其說似頗有理。且居春令。地氣上升。故風亦高揚。乃天津則不在春而在秋。予曾有竹枝詞云。路人未賞中秋月。先看兒童放紙鳶。非特習俗之不同。是風力亦不同矣。天津東門內。有某店。專紮風箏。各色咸備。接連處皆能活動。可拆可合。精妙絕倫。會見一美人。係絹糊。而以極輕細之篋爲架。每具分開成數塊。以紙裹筒之。隨帶行篋。極稱便利。代價須五元。其餘鷹。蝶。蝙蝠。蜈蚣。螃蟹。蜻蜓等。無不惟妙惟肖。稱之曰風箏大王。誰曰不宜。

臘八粥

東京夢華錄所載

。十二月初八日。大寺作浴佛會。并送七寶五味粥與門徒。謂之臘八粥。都人是日各家。亦以栗子雜料。煮粥而食。此俗相沿至今。北方尤甚。天津每至臘月初間。所有雜貨舖。即在門前。陳設各種煮粥之品。如栗子蓮子紅棗苡米等。每費一角。即可得十餘種。猶得七寶五味之遺風。曾在友人處食臘八粥。甘美異乎尋常。詢之。則桂元。蓮子。南棗。栗子。白合。糯米。香稻米。是眞可謂七寶矣。

消寒詩

十二月廿八日（五）　秋柳

匈奴未滅欲無家，慟哭窮途且返車，夢想卿雲歌復旦，祇憐日月不光華。

商標註冊　中國首創

精益眼鏡分公司

配眼鏡決不能如購普通物件可比因爲戴不合光度之眼鏡對於智識及事業精神有莫大阻礙本公司爲全國最進步之眼光專家

△驗光準確　△儀器精良　△品質高尚　△價格公平

中國精益眼鏡公司

憶薇集（六七）

素痕

深夜；萬籟俱寂，惟有蟋蟀相伴，此時心海澄澈，因羨佛家常得智妙悟道之樂，曾由靜領會耳。

獨行雪巷，時已夜殘人絕，皮鞋踏碎玉中作極清脆之音節，夜風偶捲屋瓦間雪花一拳漆吻衣襟，此時幽趣，不能描畫。誠所謂「詩的意境」歟？

新年，各界均得休息，惟報人仍須執筆，友鶴兄來箋催稿，謂：「報人一年辛苦，毫無休息，爲之悵然」！雖寥寥十四字，已寫盡吃報飯之生活矣。然新年讀報，亦爲樂事之一，爲顧及無報可讀者痛苦，則本報同人雖新年工作，亦非白吃辛苦，仍有其精神上之收穫也。

零碎集（七二）

古風

種族思想若能堅固，不但可防異族的「武力侵略」，與「經濟侵略」。更可防異族的「文化侵略」。要知文化侵略，有害於種族與有害於國家的程度，較任何侵略，更爲可怕。世界上有幾種民族因受異族文化的薰淘，全巳根本滅亡了。所以我認定我國現在幾個竭力鼓吹，盡量吸收外國文化的「學者」，不但賣國奴，而且是亡種奴。

我在法政學校讀書的時候，有位同學是廳長的少爺，穿着十分好，生得也十分漂亮，說起話來，特別的放肆，傲慢，眞是目空一切，眼中無人，可是他的學識，實在可憐的很，做起文來，不但不通，並且七歪八丟，不知說些什麼：可是校長教授，都知道他是廳長的少爺，勉強着讓他畢業，畢業以後，因爲他老子有的是錢，所以就留學日本，在日本混了四年，洋皮是穿上了，回到山西，更是威矣哉，舉止特殊，借了他老子的力量，略微活動，就任了某驪的祕書，也不到差，更談不到做事，乾領薪金，過他的優游生活；嘗對人曰：「留學四年，誰還給宅做事，笑話」。由此看來，這是中國的現像，這是亡國的特徽。

日昨報載：「前平綏路局局長沈昌，領了路局三萬元出洋費，至今未離開中國一步。同時，鐵部發表沈昌爲該部高等顧問，月薪「一千元」。由此看來，農村破產，人民塗炭，國勢阽危，市面蕭條，誰說無因呢？

權勢愈大，位置愈尊，愈與人民隔絕，愈不能明通下情，正像人乘坐飛機，飛得愈高，愈對下界看不清楚，不但人民的痛苦看不見，對人民的悲呼也聽不着。

[illegible]人作事，只可問天良，不必察民意。只要對自己天良無愧，雖當時稍拂民意，日後人民也必[illegible]，[illegible]鄉的情形，[illegible]就是最好的先例。

◇　◇　◇

□和消寒詩步元韻（四）　宋樸存

南北鶯飛不同雪。傳來多難值殘年。觀眼底殊悲感。時局眞成莫解緣。秀

□前題步元韻（四）　俞紫瘟

風景不同牛女夜。雪晴是配鳳皇年。（用買島句意）天公預製合歡錦。扶醉冰人定好緣。

□前題步元韻（四）　俞紫瘟

謝安重見東山起。公車猶自競攀緣。劫殘棋花絮亂。朱亥偏多此一年。十二、三十、

客先生的電話

【問】客先生：國歷新年，市面弁不熱鬧，究竟誰得了好處？（冷）

【答】恐怕秖有各遊藝場「客滿」，茶社歌女「萬子」突增，算是得了好處。

【問】客先生：有人說女人的美在酒窩兒，一笑便現，笑窩是小時用針刺成的，對嗎？

【答】女人腮邊有笑靨的，很少很少，天生尤物，不然胡蝶爲什麼這樣受許多羣衆歡迎呢？還是那個小凹凹兒作怪嗎？

□客先生啓事：本先生定新年元旦之後一日起，在秦淮月宣誓就職，自當仍本「克先生」之幽默精神，解答本報讀者各種疑問，如承賜教，無任歡迎，此啓。

秦淮夢（八）（六）

夢中人撰

第五回

甜姐兒發明自由艇
酸才子廣收浪漫花

祕密忙把裸體片丟下，連說；「很對很對！我們中國是數千年聲名文物之邦，禮教之國，不要染上外國那種野蠻習氣才對」。小神經道：「現在是摩登時代，講什麼禮教！說句良心話，別要假惺惺了」！此時大家議論紛紛混鬧了半天，因陳燕紅有人送條子來，請吃飯，才由酸秀才領導着一哄地離開了釣魚巷。他們又擁到秦淮旅館丁媚玉的香閣，恰巧媚玉和捧客看了早場電影同來，滿面笑容地歡迎這一批文士，媚玉很健談，早已給酸秀才看上，收爲乾女，也介紹了幾位各機關的朋友點戲捧場，媚玉得了乾爸的實惠，也就另眼相看，當下媚玉一進門便跳着叫道：「乾爸，你許久不來了，今天怎麼想起你的乾女兒了呢」？立刻又走到他老夫子的身邊伸出手臂給乾爸行了握手禮，又和衆人一一週旋。酸秀才不覺喜得眼縫合成一條線，連連說道：「祇有媚玉最知道

中等銀行儲蓄部廣告

活期儲蓄　一元即可開戶　隨時存取　不拘多少

利息最少五厘　最高八厘

備有詳章　承索即奉

地址中山東路臚政牌樓

電話經理室二一七五二　營業室二二〇五七

上等洋樓門面招租

茲有坐落土街口中山東路一二六號洋樓門面一座適宜於高等商號之用交通便利公共汽車即在門口上下地點適中即在新造江蘇銀行對面如合意者請與廣仁醫院接洽領看可也

新樂也理髮所

特聘京滬名師精工技術設計歐美化粧[illegible]具

一切應有盡有　顧客包管滿意

各界仕女請來一試方知不謬

◇國歷十二月二十二日開幕◇

【地址】中國銀行隔壁（電話）三〇二四

香港理髮廳

◁開幕紀念▷

▲價目▼

【男賓】理髮三角　修面二角　幼童理髮二角　燙髮四角　電燙大角　染髮一元五角　【一律小洋】

【女賓】理髮三角　單洗頭二角　幼童理髮二角　火燙七角　水燙八角　染髮二元　特別燙髮二元五角

【地址】太平路門帘橋

首都紫羅蘭男女理髮店

（朱雀路四象橋北）（電話二二八八六）

設備新奇　技術精良　招待週到　價目克己

白美貴理髮所

本所設備清潔衞生器械不染手術精良實爲平民時髦高尚技師並請女子剪指甲現舉行冬季大減價三個月特別燙髮二元半三位同來打八折水燙一元

【地址】大行宮　【電話】二三八一三

都益處川菜館

新添各式火鍋　經售各省名酒

敝館自開辦以來承蒙各界踴躍賜顧現爲競爭營業起見特將筵席零菜特別減價並備各式火鍋敝人親自督率廚司研究衞生烹調適口茶役伺候週到以使顧客滿意經售各省名酒品質純粹芬香郁馥無不精益求精敬祈惠顧諸君一試便知

地址貢院東街　電話二二四一九

建國月刊

第十三卷第四期要目　二十四年十二月十日出版

插圖：中勝[illegible]

吳稚暉：山與民族文學：邵元冲

復興中華民族精神之方案的芻議：傅介清政教合一之理論與實際：陳一英美合作問題的檢討：張道行國際何以重視波蘭：李治賓我國女子教育改進芻議：任培道江西鄉村教育之成績：文國勳蘇聯司法制度：蕭文哲新疆建設前途的調査與測量：顧季倫都市建設與鄉村建設的聯係：張鑑虞白銀問題的對策之商權：彭瑞夫西北睦郵記：愷悌附第十三卷總目錄索引

總發行所南京成賢街安樂里五號建國月刊社每册大洋二角預約半年一元一角全年二元國外加倍郵票代洋通用代定處全國各地郵局

國醫張友之

醫理精通家學淵源統治內外各症門診上午八時至下午四時逾時出診急症隨到

診金門診一元出診四元八角城外另議平民減半赤貧送診

診所洪武路小火瓦巷廿二號　電話二三〇三四

介紹人　正倫　鈕永建　蕭吉珊　蔡勁軍　章鴻春　謝履　吳大鈞　錢卓倫　同啓

尹兆康　牙醫　遷移於中山路中央路保泰街交叉[illegible]

司法院出版物價目廣告

司法院解釋彙編第一冊一本一元（國內寄費二角）（國外寄費一元）第二、三、四冊各一本各五角第五冊一本八角（寄費國內各二角）（國外各七角）司法院公報民刑訴訟裁判檢查表一本三角袖珍分類司法院解釋彙編一本二元（國內寄費二角）（國外寄費一元）司法公報零售每冊一角半年三六冊三元四角全年七三冊六元六角（國內寄費在內）國外及特區每冊寄費五分）司法行政公報合訂本二十一年精裝三冊七元五角一至二四號平裝三冊六元五角二十二年精裝三冊七元五角二五至四八號平裝三冊六元五角二十三年精裝二冊九元四九至六二號平裝二冊四元（國內寄費加收一成）（國外寄費照章另加）司法行政公報（自第一號起至第六十二號止）零售每冊二角五分半年十二冊二元七角全年二十四冊五元二角（國內寄費每冊二分）（國外寄費每冊五分）一次購買九折計價合洋十三元三角五分寄費在內

南京市政府公報（第一五八期）出版

本公報內容編制計分會議法規委令公牘佈告統計特載附錄各欄材料豐富編輯新穎每月出版一期現第一五八期業已出版定價每本大洋一角本市閱明圖書教育用品社及正中書局均有代售如欲定閱徑向市府秘書處編譯股接洽可也

南京市土地局核准土地登記公布欄

（二十四年十二月二十八日核准）

西二救火會（永齋庵三十號）陳子慎（上海路）趙其源等（鳳遊寺六號）孔力行（峨嵋嶺）韋翠紅（英威街）朱懋澄（陰陽營六三號）高寶泉（科巷五二號五四號）市土地局（珍珠橋）龍子魚（洪武路七二號）市土地局（同仁街）（堂鋪巷）余啓壽（中山東路三四八號）丁廣森（大仙鶴街十八號）他項權利登記李瀋麗霞（中山東路三四八號）他項權利登記王慶祺（大仙鶴街十八號）王則鄭（塘坊橋街）任萬喜（漢中路一四六號）蕭樹淼（虎踞關）洪楊氏（中華路二八八號）金文華（葛家菜園十九號）他項權利登記徐慶松（中華路二八八號）他項權利登記江錫林（葛家菜園十九號）徐國柱（紅廟四七號）劉榮昌等（紅紙廊）尹士成（小隍城巷二號）李元春他項權利登記（紅紙廊）侯甘如等（五馬街六號）（邀貴井二十號）他項權利登記袁鉅橋（紅紙廊）他項權利登記市民銀行（五馬街六號）（邀貴井二十號）他項權利登記張學友（紅紙廊）孫吾農（琥珀巷二三號、二五號）張宗保（葛家菜園八號）他項權利登記童公震（琥珀巷二三號、二五號）

許立海土地登記啓事

茲有坐落本市大方巷地產東至五條巷西至走路南至官溝北至大方巷面積〇畝三分四厘三毫五絲茲因全部契據遺失除另請公告外特先登報聲明如有異議卽向南京市土地局提出理由及證件爲要

裴迪周土地登記啓事

茲有坐落本市悅來巷地產東至官巷西至金姓南至官巷北至朱姓面積二分五厘八毫六絲茲因老契遺失於民國十一年補契十七年抵押出去及曾驗契特登報聲明如有異議卽向南京市土地局提出理由及證件爲要

問答

醫藥

◇恐係慢性痢疾

【劉志問】鄙人數月以來，每日大便約所三次，却不甚多，來時很急，晚上一次帶有少許血，請問有何藥可治？該藥價值若干？何處有買？

【鄧朝榮醫師答】尊恙似爲慢性痢疾，如須仔細檢查，可將大便送衞生事務所，費五角或二角。檢查有阿米巴蟲，藥物可買約特靈一〇五號（西藥房）依仿單之法服之，注意不消化之食物勿吃。

◇營養欠缺補救

【李霖問】昨承答復「腿臂滿生小粒」一症，謝謝，但「營養欠缺」如何補救呢？檢查小便糖分如何？手續所費幾何？譬如驗有糖分過多又如何？糖分是否與此粒有關呢？何謂化膿菌？望再答復幸甚！

【鄧朝榮醫師答】（一）營養欠缺可食補品，西藥如維他賜保命，片彌太通（任服一種可也），（二）檢查小便糖分，可將小便送二道高井衞生事務所，費二角至五角，（三）假如有糖，忌食含糖之物、如過多則須請新醫依法用因衞林，（四）凡割破抓破之皮肉，如沒有化膿菌（毒），決不至於腐爛生膿，故貴體生小粒發癢，不可搔破，須注意清潔爲要。

◇胃病及子宮病

【問】鄙人女性，年四十五歲，向來體弱，但諸事時刻小心．亦無大病，不過近數年來，常患兩種病症，中西醫無絕對治療方法，請於最短期間賜答爲盼：（一）無論何時每覺不適，卽內部氣作祟，有時在胃，有時在腸，有時在任何部位，在胃時使人惡心，頭痛，種種不適，如能呃氣數口，則略適，始而爲飲食不調，冷暖不宜，或生悶氣而得。近來則無所謂，毫無原因，亦可爲慮。甚至坐車出門，氣在胃，卽作種種不適，待呃出氣後，卽愈。有時氣在腸，則腹脹，氣下墜，白帶下，作種種之現象。服瀉劑後，三四日可愈，有時如能出虛恭，亦可稍愈，但以上氣病，總是漸漸加劇，此症已有數年之久。（二）近年來，月經有時四五十日一次，有時兩三星期一次，時多兩三星期一次，有時兩三星期一次、時多時少，近半年內，又能恢復原狀。以上兩症，究屬何因？是否有絕對治療法？（芬）

【答】女士之病，恐有胃病及子宮病，並因月經不正之故，發生心臟及血液之態症，按照女士年歲，恐月經不久卽將閉止，往往婦女於月經將閉之時，因內分泌之不平衡，而發生種種不適及出汗等症，不妨購先靈之保女榮丸劑服用，至於胃病，種類實多，僅據來函所云，係一種尋常症候，無法處方，請一診察爲妥。

丹方集異

蔣仲翔先生輯

▲陰汗溼癢▼　枯礬撲之（綱目）

▲女人陰痛▼　礬石三分炒甘草末半分綿裹導之取瘥（同前）

▲嵌甲作癢▼　足趾甲入肉作瘡不可履靴礬石燒灰敷之蝕惡肉生好肉細細割去甲角旬日取愈此方神效（同前）

明日菜單

鯽魚蒸雞蛋，冬筍炒鹹菜花，雪裏紅肉絲燒豆腐，蝦米燒蘿蔔湯。鯽魚半斤二百四十文，雞蛋四個三百二十文，冬筍六兩一百五十文、鹹白菜一斤一百三十文，雪裏紅六兩六十文，猪肉六兩二百三十文，湖南豆腐四塊八十文，蝦米一百文、蘿蔔一斤八十文、醬油四兩一百二十文，豆油四兩一百六十文，猪油三兩一百八十文，黃酒葱薑四十文，鹽二十文，共計一千九百十文。

最近物價

□魚蝦　大鯽魚每斤六百四十文，小鯽魚每斤四百八十文，白魚每斤四百四十文，青魚每斤三百六十文，鰱子魚每斤二百八十文，蝦每斤五百六十文。

廣播節目

▲中央廣播電台▼

▲今晚廣播節目▼

一九、三〇黨歌、一九、三五平劇（一）貫大元杜麗雲郭仲衡程玉菁合唱蘆花河）（梅蘭芳馬連良吳繼蘭李白水合唱打漁殺家）二〇、一〇西樂（弦樂）二〇、三五新聞、（專爲各地收音員及報館紀錄）二〇、五〇國樂、娛樂昇平、夜深沉（何等）碧水芙渠倒騎、總理紀念歌

今晚遊藝

▲電影之部▼

新都　小姑娘

首都　［王先生到農村去］

國民　鸞鳳和鳴

陶陶　紅俠

▲戲劇之部▼

更新　二本牛郎織女

世界　空谷蘭

福利　四郎探母

南京　盜宗卷

金城　頭本武松

明星　問樵鬧府

交通一覽

□京滬火車　（南京開）上午八點廿分京閘特通、九點正京滬三四等、下午〇點三十五分京滬快、五點〇五分京滬特快、五點四十五分京錫二三等，十一點正京滬夜特快、十二點正平滬聯運、

□京蕪火車　（自京開）頭二三四等車、上午八時十分開、十一點三刻到、三等車下午一時開、二點二十分到、二三等下午四時開、七時一刻到、又下午六時一刻開、九時二十五分到、

恭頌程立卿女醫師

鄙人結婚後久患白帶腰酸腹痛月經不調頭痛骨痛體弱血虧結婚五年迄未孕育翁姑怨責有納妾續嗣之議內心悲苦挽救無從幸蒙女友介紹揚公井程立卿女醫師檢查認爲慢性子宮炎由淋菌傳染所致同憶丈夫曾患此症多年不育之罪一旦冰釋乃請程醫師打針洗滌根本治療一月痊愈現在體強日健而孕育已成矣幸喜家庭從此獲和樂之福均賴程立卿醫師所賜感激之忱無時或已特登報鳴謝

受惠人無錫李朱潔貞恭頌

程醫師：醫務所揚公井藏民裁完對面　電話日二三一四六夜二二二〇八

正興酒菜館

本號創辦以來，蒙各界賞許，營業蒸蒸日上。深感惠顧諸君之雅意，近來大批紹興醬鴨，亦已抵京，鮮美可口，別有風味，日常佐餐，功能開胃，裨益良多，誠爲至高無上之助酒妙品，上海菜飯，久已炙人胃口，週更精益求精，惟花式繁多，不克細載，現在新增應時邊爐及各式火鍋，足爲諸君驅寒，原有之紅燒羊肉，美味羊羔，透味醉蟹，以及各式應時炒菜，麵黏年糕，無不勝人一籌，務求諸君滿意，其餘房間清潔，招待週到，更無庸自誇，尚祈各界士女，盍興乎來，地址新姚家巷

詩鐘小課第一期

本報揭曉　定一月十日在

消寒圖　殘菊　分詠格

凡應課者。須剪此報紙。黏於詩句左方。每紙限寫一聯。附寄郵票十分。否則無效。前十名當以抽書斗方爲酬。若有特別佳作。加贈單幅一條。以示優異。【通訊處】蘇州侍其巷六六號蔣庸戡【特別注意】如有應課諸君。指定要對聯、單條、橫幅、扇面者。須另加郵票一百分。以資潤筆。

最高法院通告

（新編判例要旨出版）本院判例要旨業經編輯完竣現已出版凡合於現行法令之刑民判例均已盡量選集共計二冊定價平裝四元精裝五元總發行處本院書記廳代售處各省高等法院各分院郵購郵費加一

□請看

本報十二月份合訂本、裝訂成冊、每冊實售大洋三角五分、所存無多、欲購從速・

南京晚報社發行部啓

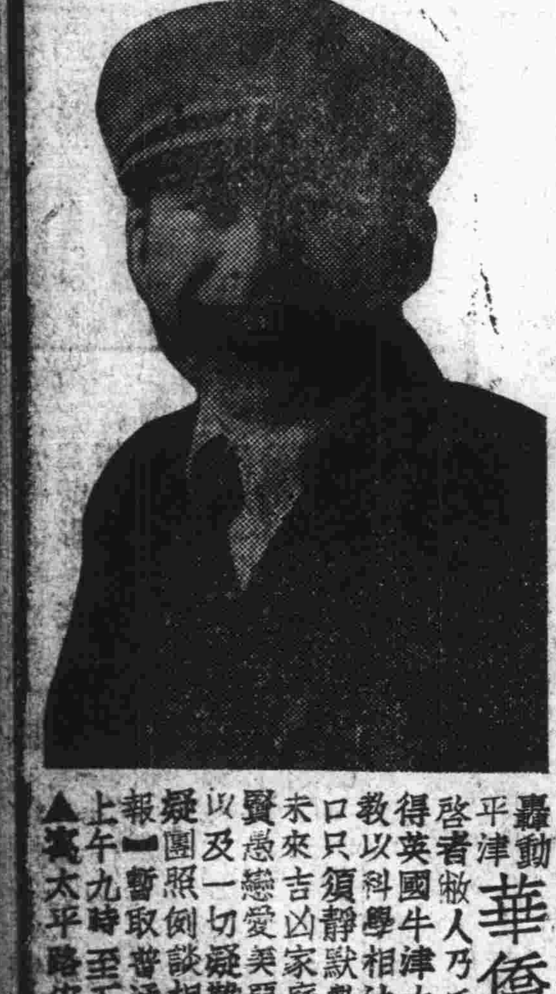

轟動平津　華僑何降生　現已南下

啓者敝人乃爪哇人曾遊學於歐西得英國牛津大學HDHelson博士教以科學相法所奇者來人不用開口只須靜默數分鐘能知已往過去未來吉凶家庭變化子女有無妻妾賢愚戀愛美惡偏才得失營業成敗以及一切疑難不決請來一試立破疑團照例談相二元如持【南京晚報】暫取普通五角【時間】每日上午九時至下午九時

▲寓太平路安樂酒店一四大號▼

益古紅　診所湖北路　電話32200

南京支店太平路花牌樓　【電話】二一三四

主任王翔欣謹啓

太平路吉祥街　慶豐綢布局

冬季大減價　一律八折

國醫陳遜齋　應診

（內診）上午九時至下午二時（出診）三時至八時（急病不限）電話二三四四二號

內科張忍庵

四條巷南段復興里一號

掛號時間—每日上午九時至十一時下午三時至七時　診治時間—每日上午十時至十二時下午三時至七時　星期日全日照常診病星期一下午完全停診不在診病時間內請勿駕臨敝院否則概不接待

游藝場均告客滿

雪霽天晴游人如織 茶樓酒館亦利市三倍

國歷新年、適逢大雪、今日雪霽天晴、陽光可愛、尚在假期中之士女、乃競相出游、是以今日各熱鬧街頭、游人甚衆、夫子廟尤形擁擠、茶樓酒館、利市三倍、各游藝場、則均告客滿、大足爲此新年點綴云、

馮玉祥提倡兩事

建設西北之道

蓋房打壩可以救國 告王玉堂建設要訣

日前西北農林學校籌備主任王玉堂謁馮玉祥、請示建設西北之道、馮氏告以二種建設救國要訣、（一）「蓋房救國」、因西北人民、習上古遺風、喜穴居、（因其土立體性質）該處人民以土屋冬暖夏涼、雖有華屋、不願遷徙、如劉鎮華太夫人、雖乃郎雪亞主席屢次迎養、不肯離此土屋者此也、馮勸王玉堂廣勸西北人民對於挖穴稍加改良、只要能通風透日、旁加窗櫺、將來國難、並可躲飛機、不可因其形色舊而忽略之也、（二）「打壩救國」、馮言西北天氣亢旱、首重水利、疏濬水利、最要堅築河堤、如到處河堤打壩工程堅固、推而至於山畔高卯、處處有壩蓄水、天旱時、可以逐漸開壩內之水、以灌農田、天[illegible]時、可以利壩中蓄水之力量、致有上流水源下流缺口之危險、則自然能得水之利、而不見其害矣、以上兩端、馮氏對於王玉堂再三推闡、多方譬喻、並力言本身在泰山崖、曾築許多堤壩、幷見收有利益也、

北平市娼寮蕭條

冶遊無人門可羅雀 十餘家均呈請歇業

【北平二日電】前外八大胡同南北小班、因處此時局、冶遊無人、均門可羅雀、近有十四家實難維持、相繼呈請社會局准予歇業、目下平市娼寮蕭條景象、爲自來所未有、

一萬元

蔣聘唐有壬

致息、蔣以唐有壬被刺、身後蕭條、特致聘一萬元云、

一月凍死三百人

天津奇冷數年未有 平均一天死十餘人

【天津快訊】津市自入冬以來、天氣日漸奇寒、最冷時華氏表降至零度下二十三度、爲近幾年來所未有、本市雖有各慈善團體、在各處設立粥廠暖廠多處、惟因年來各業破產、致無衣無食之人倍增、而食粥住廠人數過多、不能入廠露宿街頭之貧苦及有嗜好者、凍斃街頭、日有增加、自本年十二月一日起、屆至昨日、一月之間、南市三不管、河北小王莊、日租界閘口、河東郭莊、及南車站等處、共計發現無名倒斃男女屍體三百一十四具、其數實爲驚人、均經地檢處逐日派員檢驗云、

華宙社攝影展覽

本報特寫

百餘幅作品包括不少心血

誠然，元旦的日子，在我們面前跳躍着，可是因着風雪的關係，大家都減少了一點興趣，爲着要消磨這一九三六年的元旦日，便僱了一部街車到青年會去了。

✽青年會這天也有五全大會那時候一樣的熱鬧，開展覽會的卻有兩三處，一面是書畫展覽會。一面卻是華宙社的攝影展覽。本來是知道照相究竟總設有繪畫來得直接一點，要經過機器的製造，可是大部份畫意，都被包括在攝影里面去了。這不能不算是華宙攝影社的獨到好處。

✽因爲過去看書畫的時候多了，這次便換了一個口味去看攝影展覽，覺得這里的作品雖然只有一百六十多幅，可是這里面卻包括了不少人的心血在里面呢。✽

高嶺梅的『一輪明月透清紗』，『飛閣流雲』，可以算得這次展覽會里的一個最好作品，其次趙家珙的『年樹木』，『雪後』，劉漢君的『都市肝臟』，『湖上迎春』，『力爭上遊』，『霧里』『繁華』，周兆豐的『勞而後食』，雄雞一鳴天下醒』，，趙艮慎的『浣衣』，，高月秋的『靜物』，，白敬宇的『夜』，『魚粲』，高月秋的『湖上十里』，『命薄桃花』，都還能稱得是較好的作品。

✽當我看到劉漢君的『才子佳人』那一幅時，有一位觀衆說：『假設朋友結婚的話，可以把這一幅送給他（她）們，罵他（她）們所謂『才子佳人』，不過是一對畜牲。』惹得大家都笑了起來。

✽周兆豐的那幅『身處牢籠不知愁』，是以樹作背景，以一個雀子被關在籠子裏爲本體，雖然取景方面不大好，可是意識卻是偉大，這里的諷刺語，也不亞似幽默大師林語堂。對比得太巧妙了。

✽看完了這個攝影展覽會，覺得對於一九三六年的元旦日稍爲還有點貢献，他（她）們是一個集團制有組織的攝影展覽會，我們過去看過幾次，個人的攝影展覽會，可是總覺得他們取材的意義有點單純，不是偏重於詩意的，就是偏重於畫意、還有的專門研究光影的，這里面就難免不有一點不充足的毛病，所以在華宙攝影展覽會里面，因爲他（她）們出產品的人太多了，有雕刻家，有金石家，有書畫家，有公務員，有大腹賈，還有新聞記者也在湊個熱鬧，可以算得是十全十美，包羅萬象了。（新翁）

劉荷影

任圖書館管理員

【北平通訊】平市社會局救濟院石碑胡同第二習藝部、近以所收容婦女、智識殊感缺乏、故決在部內設立圖書館、俾此項婦女、多得一求智識機會、刻經多日籌備、大致已告就緒、預定明年元旦日開幕、又該部因現在部內之劉荷影、文字上有相當修養、且在部受訓數月後、對往事深爲追悔、確切表示、此後決不再爲外界引誘、窺其意志、甚堅、強、故決予以自立機會、業已呈准救濟院院長安錫嘏、正式聘劉任圖書館管理員、兼辦部內文書事宜、劉已受聘、日內即將就職、至每月薪金若干、刻正由部方考慮中、外傳劉赴京就留香園之聘說不確云、

◇誌公傳續稿未到暫停一天

今日洋價

小洋折八三三
銅元折三一七五
大洋兌小洋十二角〇〇五
大洋兌銅元三千一百五十文
雙角兌銅元五百二十五文

常用 無敵牌潔白牙膏或蝶霜

價值貳仟圓之希望！

有繼續不斷可得

該券價值計分（二千元）（一千元）（五十元）（五元）（一元）各種不等

至少亦可得蝶霜一瓶或牙膏一支

一家庭工業社出品 各大百貨商店均有出售

南京發行所中華路 電話二三二一六

下關分銷處鮮魚巷 電話四一〇六三

上海酒樓

佳餚旨酒 物美價廉

四時和菜定辦筵席 應時海鮮行路小吃 交通便利招待週到

（地址）太平路花牌樓 （電話）二一七三五

新都大戲院

地點中山北路新街口

（二時半五時半八時半）

◇全京人士眼福不淺 天才的銀幕小明星

秀蘭鄧波兒 空前偉大動人

小姑娘

▶福斯公司名貴出品 絕妙鉅片 銀壇至寶

親切 純摯 天真 活潑 嬌憨 可愛

一身繫整個家庭幸福

每場加映 中國第三十六號新聞 新短片 中央電影

首都大戲院

◇今天特映四場

第一場上午十一半起 下午二時半五時半八時半

（全部有聲對白唱歌非常笑片）

王先生到農村去

笑料如夏夜之星，衆也星星，西也星星、既數不清、更說不盡、歎聲似長江之淚，前淚未平，後淚又起，淚淚……

新時代影片公司出品

國民大戲院

◇今日開映◇

寰宇蜚聲 銀壇歌后 珍妮麥唐納

舉世崇拜 舞台歌王 納爾遜埃地

獨創風格世界大導演范達克氏震驚藝林偉大貢獻

鸞鳳和鳴

新曲九支 都是人間 那得幾回

劍影釵光，鶯囀獅吼，金枝玉葉，傾國迷……

◇米高梅鉅製

恒得利

首都中華路大功坊最偉大鐘表行

即亨得利鐘表支行

專售 名貴鐘錶 光學眼鏡 高尚唱機 名伶唱片

定價低廉，予以評較，惠臨參觀，無任歡迎、凡購本行鐘表，可向全國亨得利免費修理。

專家修理 技藝高尚 準確可靠 整舊如新 取費低廉 ……具單保用……

（電話）二三九八八

本報印刷部

承印書籍報章表冊單據 定價低廉約期不誤

◇地址市府路八號◇

上海中西大小各報 即晨準可飛到南京

△▽平津漢粵港各報皆可代訂飛寄△▽

各界披閱 報社參考 均極便利

南京閱戶已有數十家，君欲早知時事乎？

請即向上海航空新聞社訂閱

社址：上海漢口路四五五號

備有詳章請向南京中國航空公司辦事處面索

鬻畫助賑

本會以施濟爲職志歷年已久近以流亡載道待拯孔殷、本會既無財產又乏基金力不從心殊深內疚李君嵩僧致力淡墨繪畫逾四十年揮斥煙雲尺幅千里茲商承慨允而畫助賑有求李君之畫者請到本會接洽潤資先惠刻日取件風雅君子慈善大家盍興乎來

李君原訂潤例每尺大洋六元不滿二尺者以二尺計算便面冊頁每件四元點景加倍茲因助賑折半收資以交到潤資之日起週期取件惟因年邁腕力不及僅以點尺爲限

首都綾莊巷兩京廣利慈善會啓

蔣庸戡先生鬻字

庸戡先生、從政數十年、臨池未嘗稍懈、紅卍字會、閩省涵江火災、河北省黃河水災救濟委員會、計助條對數百件、歷屆展覽會時、購者爭先恐後、得者咸以爲幸、近年書法頗以松禪老人、尤可寶貴、茲者息影吳門、以鬻字娛老、並訂潤格、結翰墨緣、試一閱鑒、便知非阿諛矣、

收件處 南京南京晚報社 蘇州侍其巷六十六號本寓

鬻字潤例（寄件須掛號）對聯條幅每副四元中堂橫幅每幅四元對聯以副計其餘以幅計扇面手卷每件兩元以手卷尺計冊頁題屏每件兩元冊頁以篇計匾額一尺以內每字兩元一尺以外每字四元市招每件四元壽序墓誌題詩均另議劣紙不書兩元以內郵票代價先潤後書約日取件